

Superficie útil: 49,89 m<sup>2</sup>  
 Superficie construida vivienda: 74,09 m<sup>2</sup>  
 Pórtico uso y distribuir: 11,38 m<sup>2</sup>

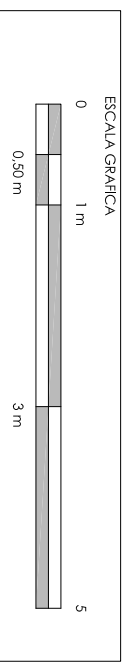
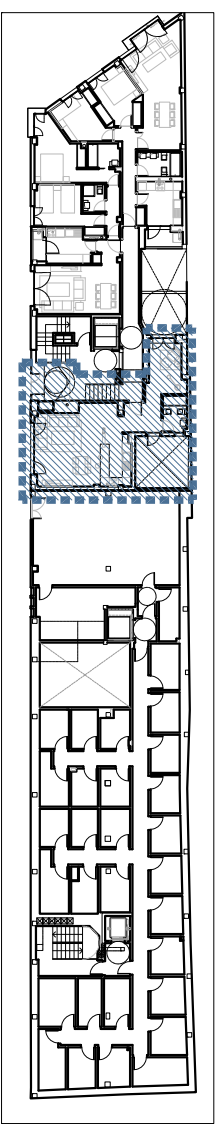
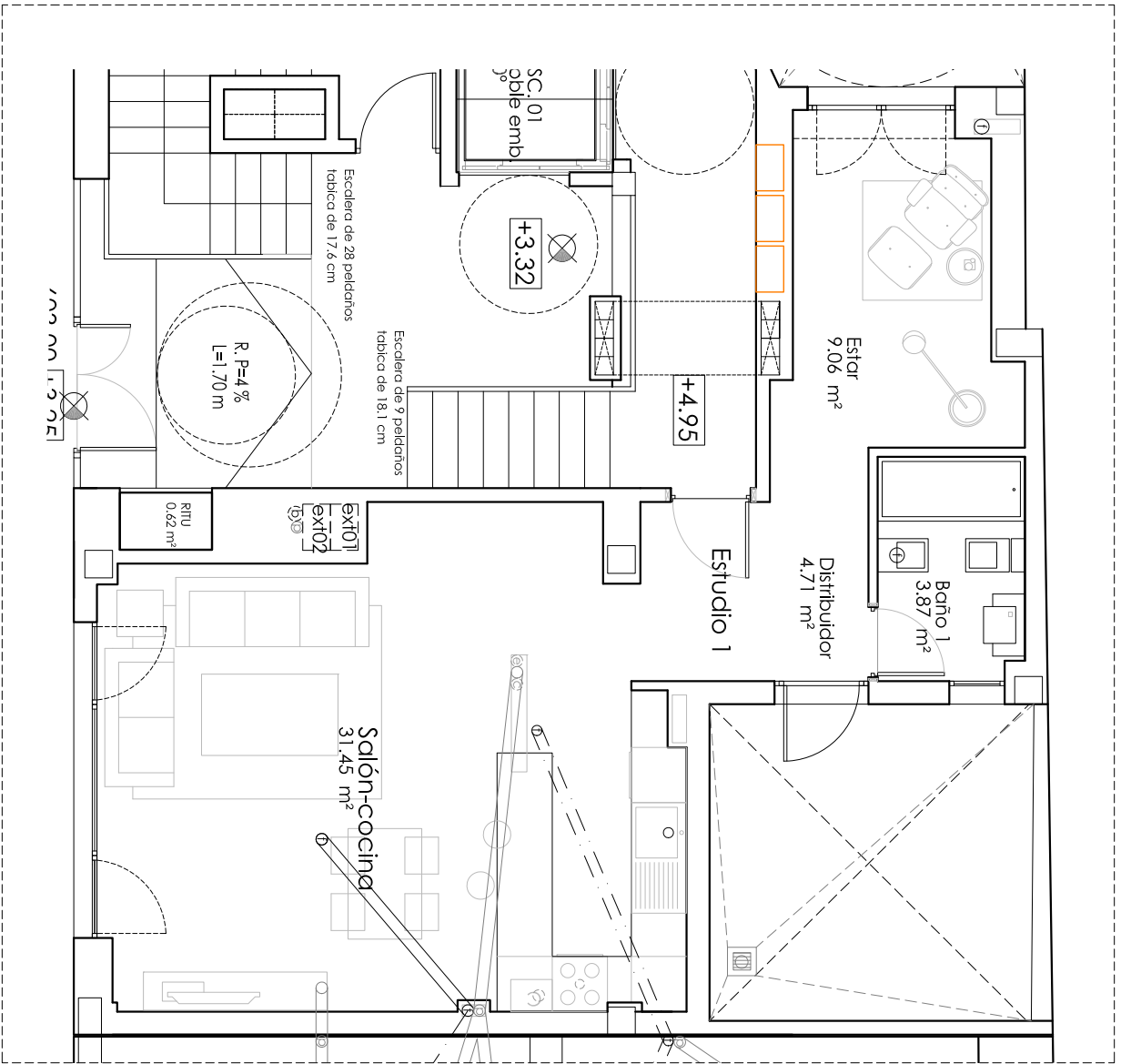

**Nota 1:** esta ficha es orientativa y podria sufrir modificaciones derivadas del proceso de ejecucion de la obra

**Proyecto basico para edificio de viviendas**

SITUACION : proyecto numero : 427 fecha : enero 2020 calle Milagrosa 22, Madrid  
 Urbanización Miraflores ICA 13308  
 Urbanización Miraflores ICA 13308  
 Urbanización Miraflores ICA 13308  
 Urbanización Miraflores ICA 13308