

Superficie útil: 69,06 m²
 Superficie construida vivienda: 102,56 m²

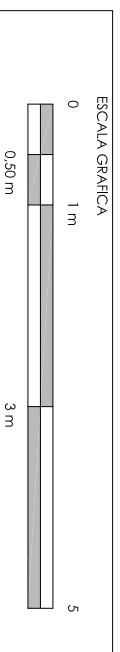
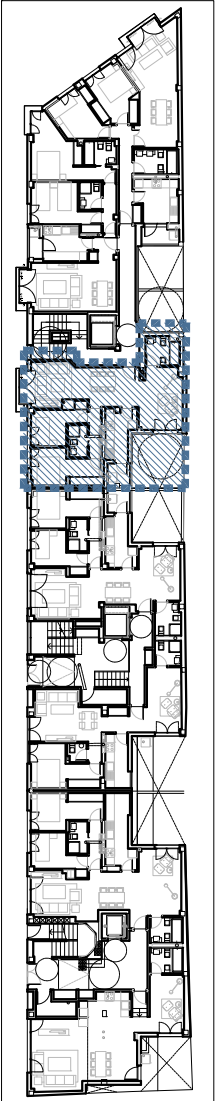
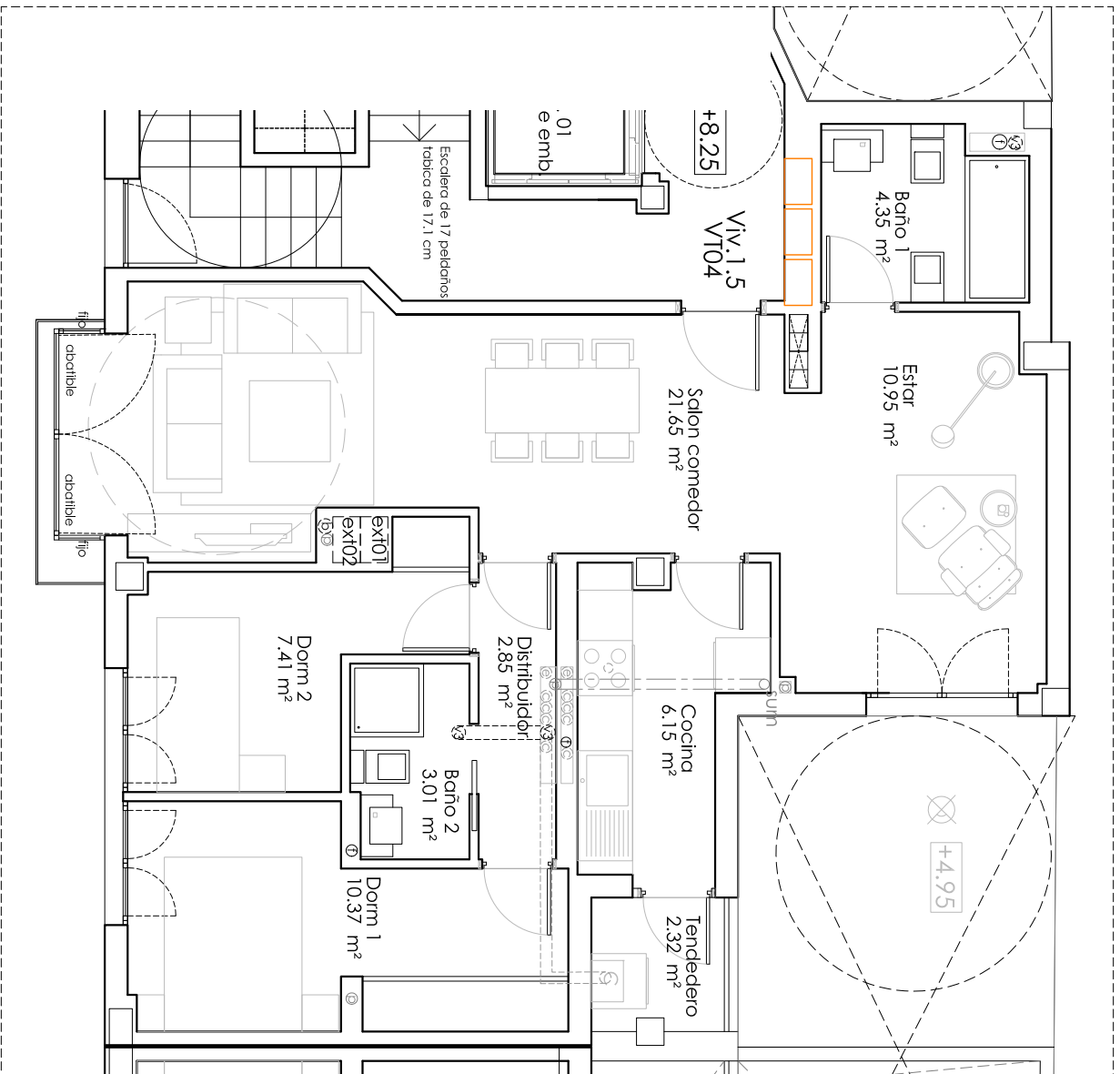

Nota 1: esta ficha es orientativa y podria sufrir modificaciones derivadas del proceso de ejecucion de la obra

Proyecto basico para edificio de viviendas

SITUACION : proyecto numero : 427 fecha : enero 2020
 calle Milagrosa 22, Madrid calle 1, 4 / 75
 Madrid, España Madrid, España
 C.A. 1308 C.A. 1308 C.A. 1317