

Superficie útil: 67.60 m<sup>2</sup>  
 Superficie construida vivienda: 100.39 m<sup>2</sup>  
 Patio uso y distrib: 11.29 m<sup>2</sup>

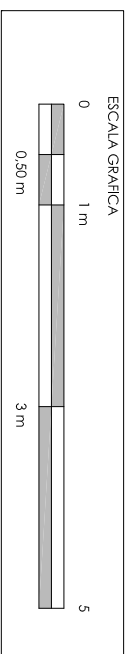
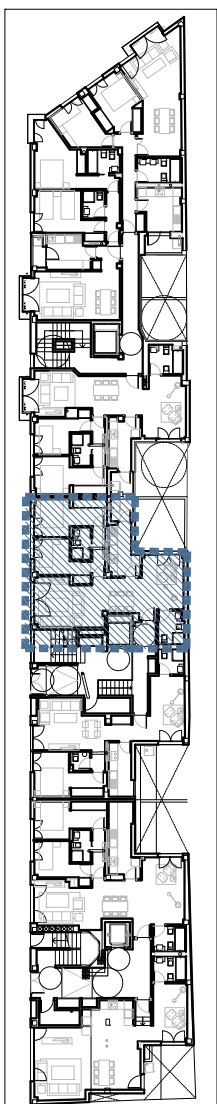

**Nota 1:** esta ficha es orientativa y podria sufrir modificaciones derivadas del proceso de ejecucion de la obra

## Proyecto basico para edificio de viviendas VT 07

SITUACION : **proyecto numero : 427 fecha : enero 2020**  
 calle Milagrosa 22, Madrid  
 arquitecto: **arquitecto: 1. 4 / 75**  
 arquitecta: **arquitecta: 1. 4 / 75**  
 arquitecto: **arquitecto: 1. 4 / 75**  
 arquitecta: **arquitecta: 1. 4 / 75**

**VT 07**  
 ARQUITECTURA  
 VW 2.1



geotecnia, estructuras y arquitecturas S. L. P.

el cliente