

Superficie útil: 72.33 m²
 Superficie construida vivienda: 107.42 m²

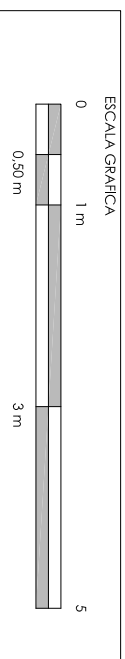
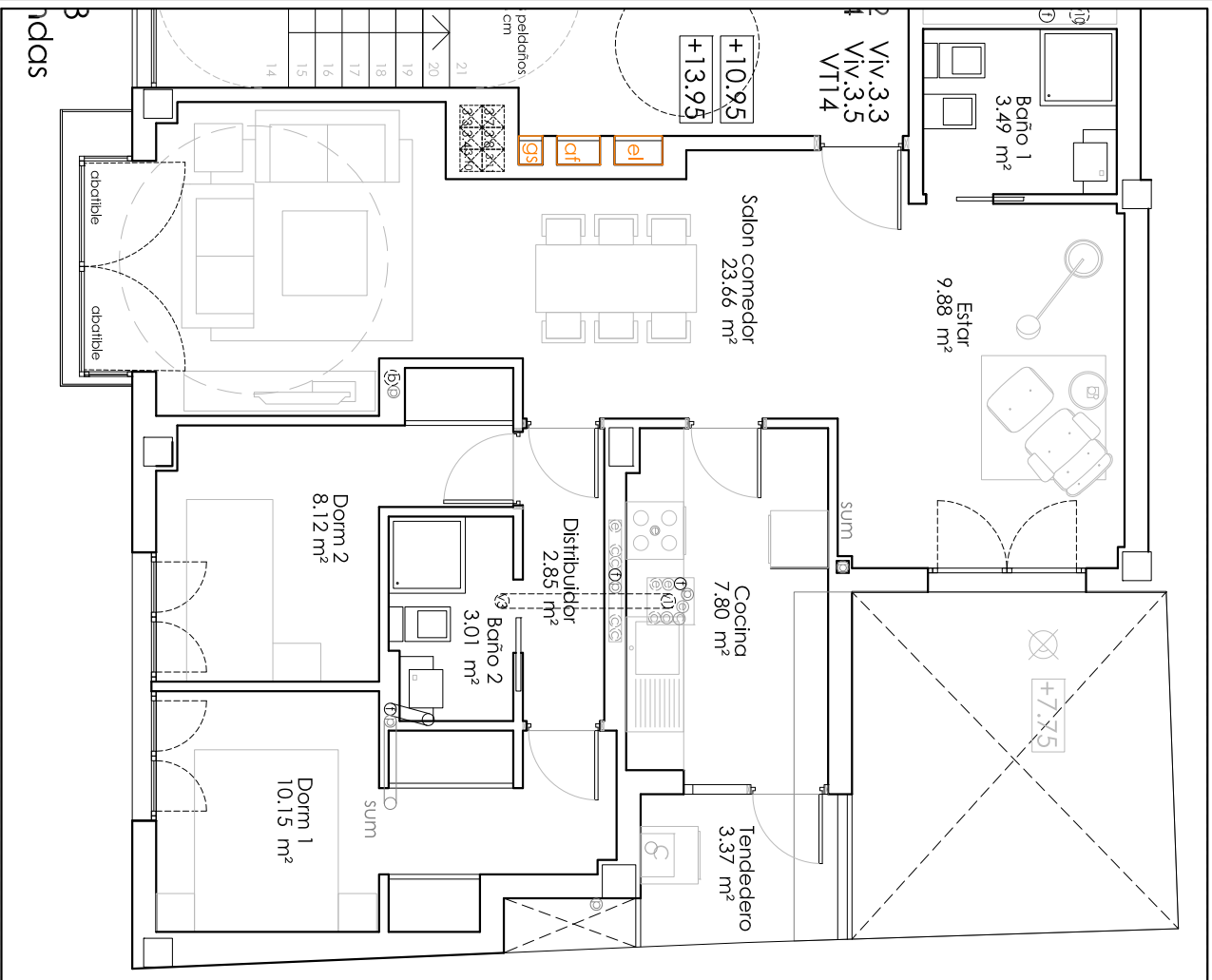
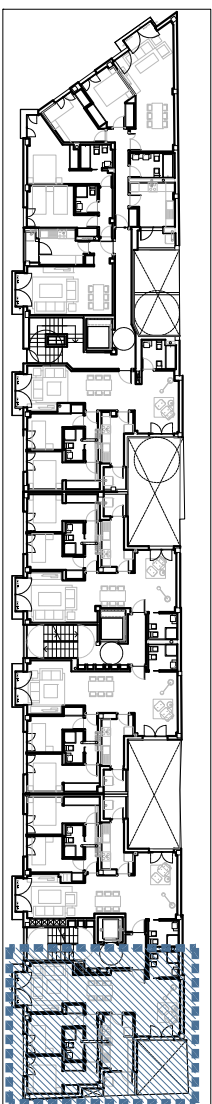

Nota 1: esta ficha es orientativa y podria sufrir modificaciones derivadas del proceso de ejecucion de la obra

Proyecto basico para edificio de viviendas VT 14

SITUACION : proyecto numero : 427 fecha : enero 2020 calle Miraflores 22, Madrid
 Urbanización Miraflores C.A. 13508 Parcelación Urbanización Miraflores C.A. 13508

escala : 1 / 75
 fecha de aprobación : 04/11/17

ARQUITECTURA
 VW.3.3 y 3.5



geotecnía . estructuras y arquitecturas S. L. P.

el cliente